

**«ΕΚΜΙΣΘΩΣΗ 13 ΚΑΤΑΣΤΗΜΑΤΩΝ ΣΤΟΥΣ ΣΤΑΘΜΟΥΣ «ΣΥΓΓΡΟΥ-ΦΙΞ» ΚΑΙ
«ΑΓΙΟΣ ΑΝΤΩΝΙΟΣ» ΤΗΣ ΓΡΑΜΜΗΣ 2 ΤΟΥ ΜΕΤΡΟ»**

RFP-362/19

ΠΙΝΑΚΑΣ ΚΑΤΑΣΤΗΜΑΤΩΝ

A. ΣΤΑΘΜΟΣ ΜΕΤΡΟ ΣΥΓΓΡΟΥ ΦΙΞ					
A/A	ΘΕΣΗ ΚΑΤΑΣΤΗΜΑΤΟΣ	ΑΡΙΘΜΟΣ ΦΩΤΟ./ ΣΧΕΔΙΟΥ	ΕΠΙΦΑΝΕΙΑ (M2)	ΝΕΡΟ	ΤΟΥΑΛΕΤΑ
A1.	ΥΠΟΓΕΙΟ -1 ΧΩΡΟΥ ΣΤΑΘΜΕΥΣΗΣ	1 / 11	34,70	ΝΑΙ	ΝΑΙ
A2.	ΥΠΟΓΕΙΟ -1 ΧΩΡΟΥ ΣΤΑΘΜΕΥΣΗΣ	2 / 10	52,85	ΝΑΙ	ΝΑΙ
A3.	ΥΠΟΓΕΙΟ -1 ΧΩΡΟΥ ΣΤΑΘΜΕΥΣΗΣ	3 / 9	40,00	ΝΑΙ	ΝΑΙ
A4.	ΥΠΟΓΕΙΟ -1 ΧΩΡΟΥ ΣΤΑΘΜΕΥΣΗΣ	4 / 8	36,50	ΝΑΙ	ΝΑΙ
A5.	ΥΠΟΓΕΙΟ -1 ΧΩΡΟΥ ΣΤΑΘΜΕΥΣΗΣ	5 / 7	38,50	ΝΑΙ	ΝΑΙ
A6.	ΥΠΟΓΕΙΟ -1 ΧΩΡΟΥ ΣΤΑΘΜΕΥΣΗΣ	6 / 6	25,00	ΝΑΙ	ΝΑΙ
A7.	ΕΠΙΠΕΔΟ ΕΚΔΟΣΗΣ ΕΙΣΗΤΗΡΙΩΝ	4 / 4	34,70+8,20	ΟΧΙ	ΟΧΙ
B. ΣΤΑΘΜΟΣ ΜΕΤΡΟ ΑΓΙΟΣ ΑΝΤΩΝΙΟΣ					
A/A	ΘΕΣΗ ΚΑΤΑΣΤΗΜΑΤΟΣ	ΑΡΙΘΜΟΣ ΦΩΤΟ./ ΣΧΕΔΙΟΥ	ΕΠΙΦΑΝΕΙΑ (M2)	ΝΕΡΟ	ΤΟΥΑΛΕΤΑ
B1.	ΕΠΙΠΕΔΟ ΕΚΔΟΣΗΣ ΕΙΣΗΤΗΡΙΩΝ	3 / 3	22,30	ΟΧΙ	ΟΧΙ
B2.	ΕΞΩΤΕΡΙΚΟΣ ΧΩΡΟΣ	15 / 15	111,87	ΝΑΙ	ΝΑΙ- 2
B3.	ΕΞΩΤΕΡΙΚΟΣ ΧΩΡΟΣ	16 / 16	54,80	ΟΧΙ	ΟΧΙ
B4.	ΕΞΩΤΕΡΙΚΟΣ ΧΩΡΟΣ	18 / 18	99,00+4,20	ΝΑΙ	ΝΑΙ
B5.	ΑΠΟΒΑΘΡΑ ΠΡΟΣ ΕΛΛΗΝΙΚΟ	1B / 1B	20,60	ΟΧΙ	ΟΧΙ
B6.	ΑΠΟΒΑΘΡΑ ΠΡΟΣ ΑΝΘΟΥΠΟΛΗ	2B / 2B	20,76	ΟΧΙ	ΟΧΙ



ΚΑΤΑΣΤΗΜΑΤΑ ΣΤΑΣΥ Α.Ε ΠΡΟΣ ΕΝΟΙΚΙΑΣΗ
ΓΡΑΜΜΗ 2 ΣΤΑΘΜΟΣ ΜΕΤΡΟ ΣΥΓΓΡΟΥ-ΦΙΞ (-1)
ΚΑΤΑΣΤΗΜΑ Νο.1/

Τοποθεσία: σταθμός μετρό Συγγρού- Φιξ, επίπεδο -1 Χώρου
Στάθμευσης
Κατάστημα Νο.1: 34,70 τ.μ./

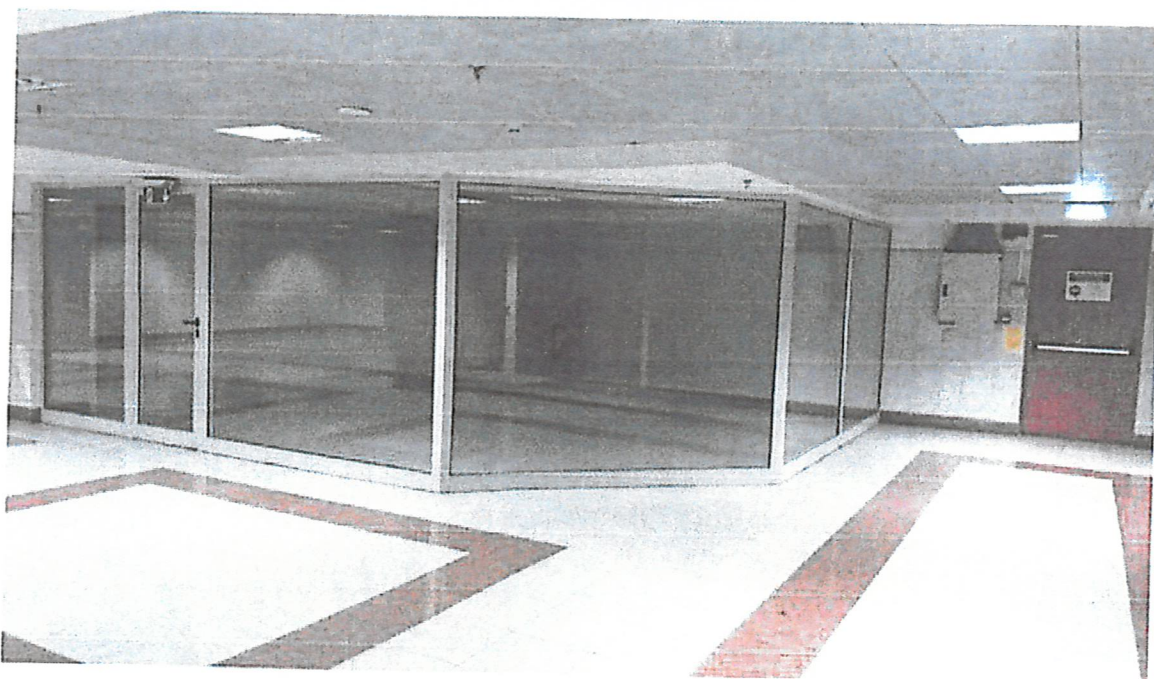



ΚΑΤΑΣΤΗΜΑΤΑ ΣΤΑΣΥ Α.Ε ΠΡΟΣ ΕΝΟΙΚΙΑΣΗ

ΓΡΑΜΜΗ 2 ΣΤΑΘΜΟΣ ΜΕΤΡΟ ΣΥΓΓΡΟΥ – ΦΙΞ (-1)

ΚΑΤΑΣΤΗΜΑ Νο.2

**Τοποθεσία: σταθμός μετρό Συγγρού- Φιξ, επίπεδο -1 Χώρου
Στάθμευσης**

Κατάστημα Νο.2: 52,85 τ.μ.





ΚΑΤΑΣΤΗΜΑΤΑ ΣΤΑΣΥ Α.Ε ΠΡΟΣ ΕΝΟΙΚΙΑΣΗ

ΓΡΑΜΜΗ 2 ΣΤΑΘΜΟΣ ΜΕΤΡΟ ΣΥΓΓΡΟΥ – ΦΙΞ (-1)

ΚΑΤΑΣΤΗΜΑ Νο.3/

**Τοποθεσία: σταθμός μετρό Συγγρού- Φιξ, επίπεδο -1 Χώρου
Στάθμευσης**

Κατάστημα Νο.3: ~~50,50~~ τ.μ. 40,00





ΚΑΤΑΣΤΗΜΑΤΑ ΣΤΑΣΥ Α.Ε ΠΡΟΣ ΕΝΟΙΚΙΑΣΗ

**ΓΡΑΜΜΗ 2 ΣΤΑΘΜΟΣ ΜΕΤΡΟ ΣΥΓΓΡΟΥ – ΦΙΞ (-1)
ΚΑΤΑΣΤΗΜΑ Νο.4**

**Τοποθεσία: σταθμός μετρό Συγγρού- Φιξ, επίπεδο -1 Χώρου
Στάθμευσης
Κατάστημα Νο.4: 36.50 τ.μ.**



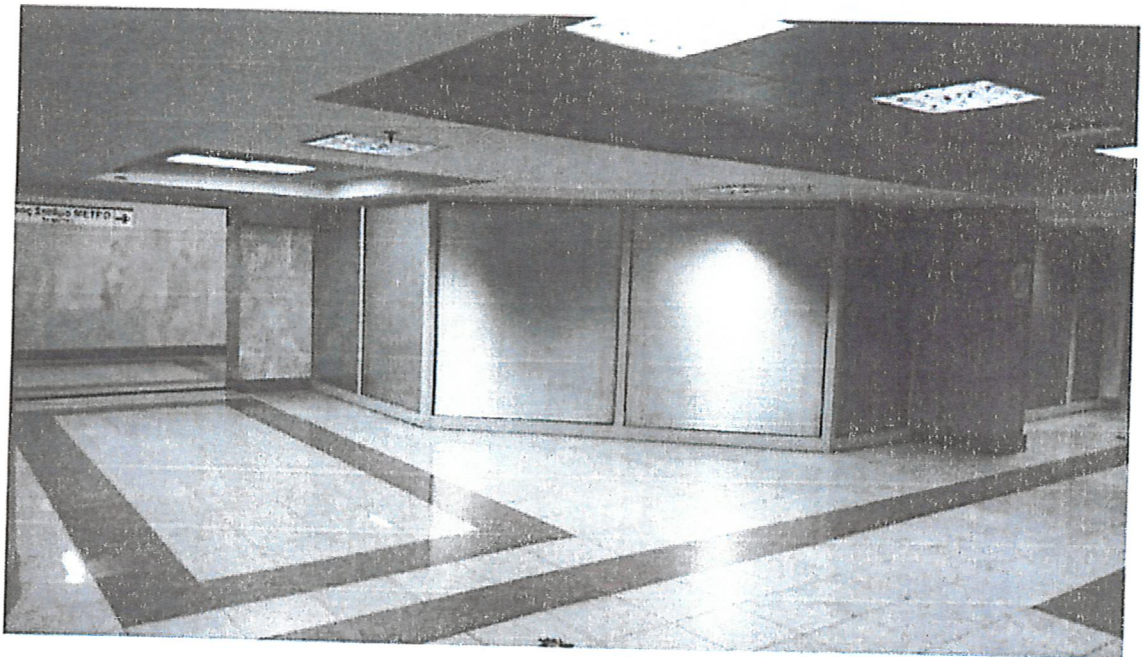

ΚΑΤΑΣΤΗΜΑΤΑ ΣΤΑΣΥ Α.Ε ΠΡΟΣ ΕΝΟΙΚΙΑΣΗ

ΓΡΑΜΜΗ 2 ΣΤΑΘΜΟΣ ΜΕΤΡΟ ΣΥΓΓΡΟΥ – ΦΙΞ (-1)

ΚΑΤΑΣΤΗΜΑ Νο.5

Τοποθεσία: σταθμός μετρό Συγγρού- Φιξ, επίπεδο -1 Χώρου
Στάθμευσης

Κατάστημα Νο.5: **38.50 τ.μ.**



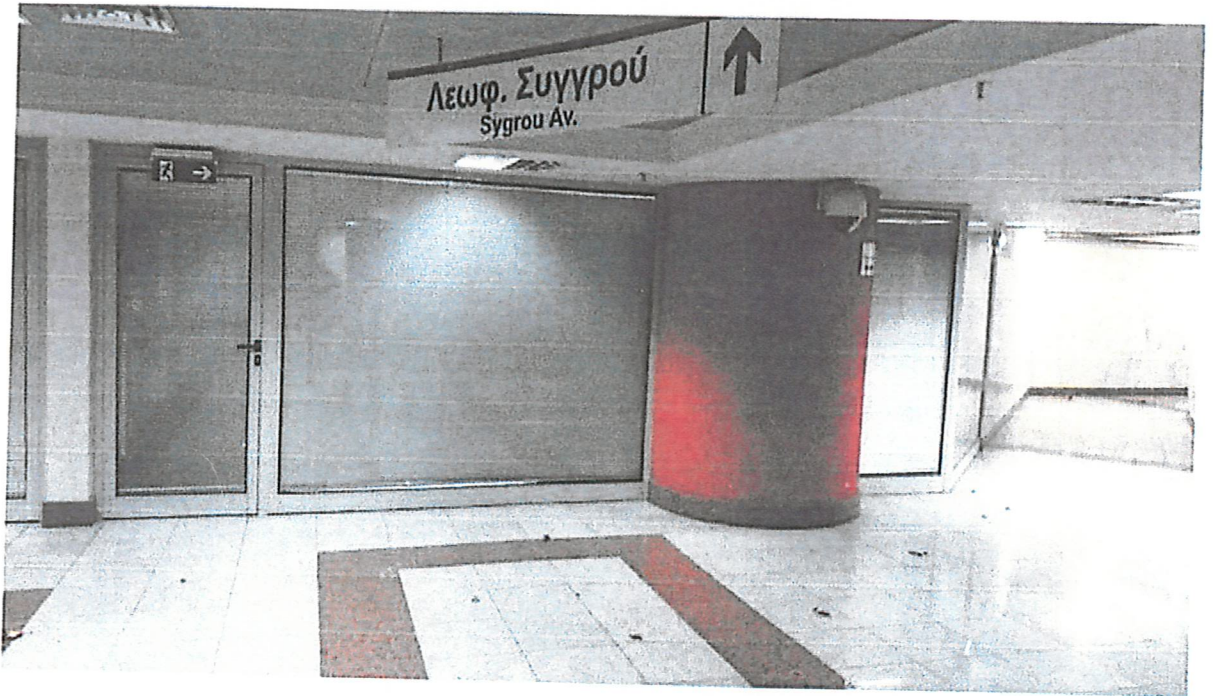

ΚΑΤΑΣΤΗΜΑΤΑ ΣΤΑΣΥ Α.Ε ΠΡΟΣ ΕΝΟΙΚΙΑΣΗ

ΓΡΑΜΜΗ 2 ΣΤΑΘΜΟΣ ΜΕΤΡΟ ΣΥΓΓΡΟΥ – ΦΙΞ (-1)

ΚΑΤΑΣΤΗΜΑ Νο.6

**Τοποθεσία: σταθμός μετρό Συγγρού- Φιξ, επίπεδο -1 Χώρου
Στάθμευσης**

Κατάστημα Νο.6: 25:00 τ.μ.



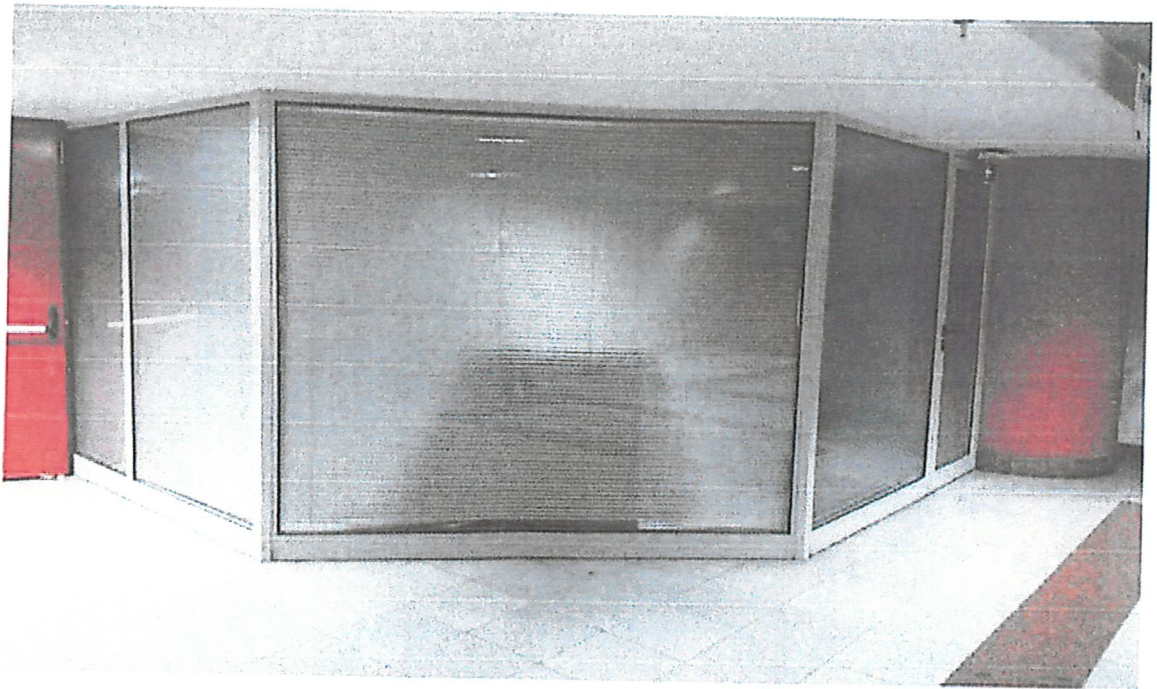

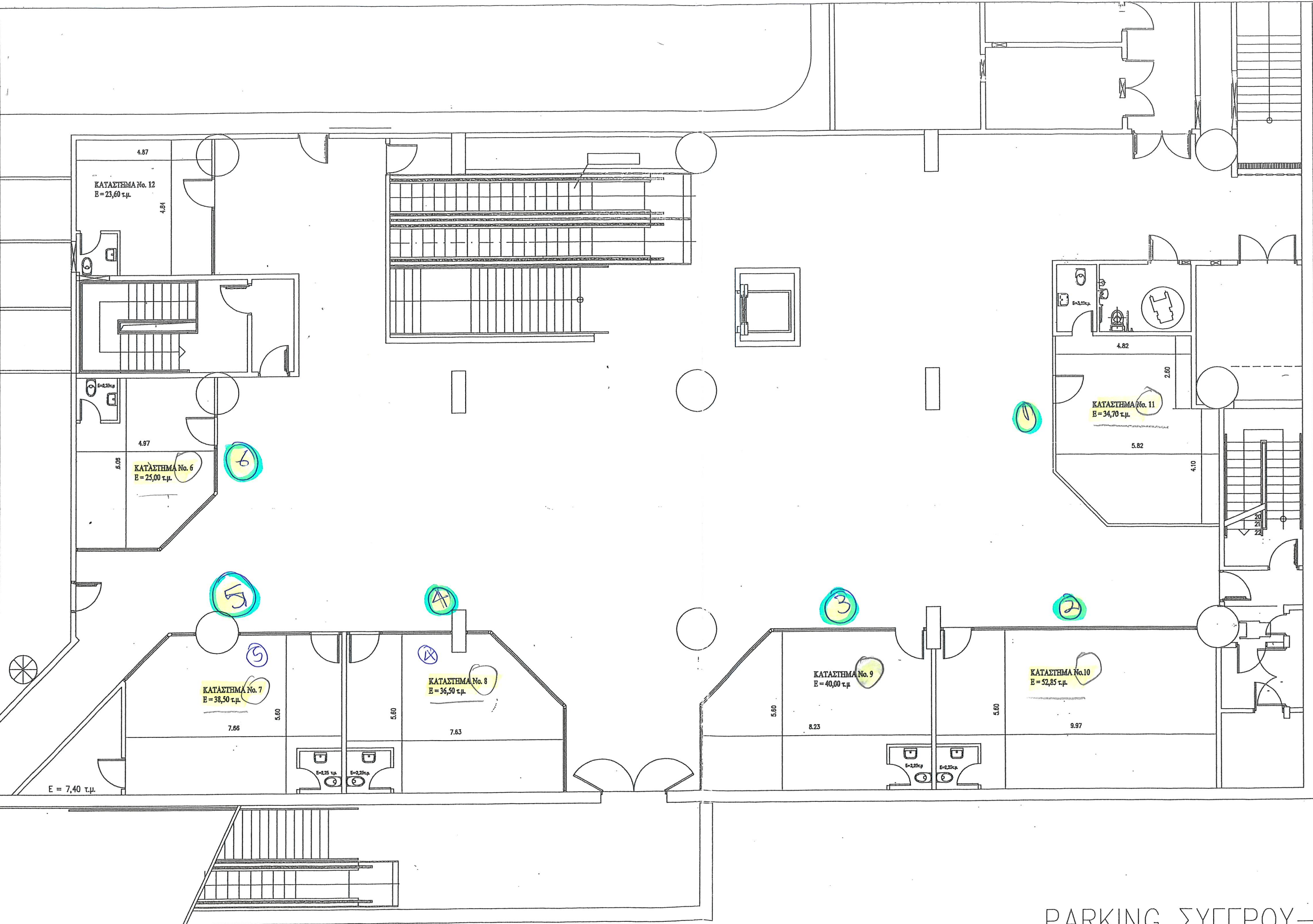
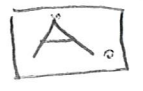

PARKING ΣΥΓΓΡΟΥ-ΦΙΞ

**ΚΑΤΑΣΤΗΜΑΤΑ ΣΤΑΣΥ Α.Ε
ΓΡΑΜΜΗ 2 ΣΤΑΘΜΟΣ ΜΕΤΡΟ ΣΥΓΓΡΟΥ-ΦΙΞ
ΖΑΡΜΑΚΟΥΠΗΣ ΘΕΟΔΩΡΟΣ**

Τοποθεσία: σταθμός μετρό Συγγρού-Φιξ, επίπεδο έκδοσης εισιτηρίων

Δραστηριότητα: πωλήσεις και γέμισμα μελανοδοχείων , πωλήσεις φωτοαντιγραφικών χαρτιών και άλλων αντικειμένων τεχνολογίας

Κατάστημα Νο.4 :34,70 τ.μ. συν πατάρι 8,2 τ.μ.



ΚΑΤΑΣΤΗΜΑΤΑ ΣΤΑΣΥ Α.Ε ΠΡΟΣ ΕΝΟΙΚΙΑΣΗ
ΓΡΑΜΜΗ 2 ΣΤΑΘΜΟΣ ΜΕΤΡΟ ΑΓΙΟΣ ΑΝΤΩΝΙΟΣ
ΚΑΤΑΣΤΗΜΑ Νο. 3

Τοποθεσία: σταθμός μετρό Άγιος Αντώνιος, επίπεδο έκδοσης
εισιτηρίων
Κατάστημα Νο.3 - **22,30 τ.μ.**





ΚΑΤΑΣΤΗΜΑΤΑ ΣΤΑΣΥ Α.Ε ΠΡΟΣ ΕΝΟΙΚΙΑΣΗ
ΓΡΑΜΜΗ 2 ΣΤΑΘΜΟΣ ΜΕΤΡΟ ΑΓΙΟΣ ΑΝΤΩΝΙΟΣ
ΚΑΤΑΣΤΗΜΑ Νο.15

Τοποθεσία: σταθμός μετρό Άγιος Αντώνιος, επίπεδο έκδοσης
εισιτηρίων

Κατάστημα Νο.15: ~~51,11~~ τ.μ. (χωρισμένο) 111,87 τ.μ.





ΚΑΤΑΣΤΗΜΑΤΑ ΣΤΑΣΥ Α.Ε ΠΡΟΣ ΕΝΟΙΚΙΑΣΗ
ΓΡΑΜΜΗ 2 ΣΤΑΘΜΟΣ ΜΕΤΡΟ ΑΓΙΟΣ ΑΝΤΩΝΙΟΣ
ΚΑΤΑΣΤΗΜΑ Νο.16 /

**Τοποθεσία: σταθμός μετρό Άγιος Αντώνιος, επίπεδο έκδοσης
εισιτηρίων**

Κατάστημα Νο.16: 54,80 τ.μ.





ΓΡΑΜΜΗ 2 ΣΤΑΘΜΟΣ ΜΕΤΡΟ ΑΓΙΟΣ ΑΝΤΩΝΙΟΣ

ΚΑΤΑΣΤΗΜΑ Νο.18

Τοποθεσία: σταθμός μετρό Άγιος Αντώνιος, επίπεδο έκδοσης
εισιτηρίων

Κατάστημα Νο.18 - 99 τ.μ. με ως 4,20τ.μ





**ΓΡΑΜΜΗ 2 ΣΤΑΘΜΟΣ ΜΕΤΡΟ ΑΓΙΟΣ ΑΝΤΩΝΙΟΣ
ΑΠΟΒΑΘΡΑ ΠΡΟΣ ΕΛΛΗΝΙΚΟ
Κατάστημα Νο 1B: 20, 60 τ.μ.**



ΓΡΑΜΜΗ 2 ΣΤΑΘΜΟΣ ΜΕΤΡΟ ΑΓΙΟΣ ΑΝΤΩΝΙΟΣ
ΑΠΟΒΑΘΡΑ ΠΡΟΣ ΑΝΘΟΥΠΟΛΗ
Κατάστημα Νο 2B: 20,76 τ.μ.



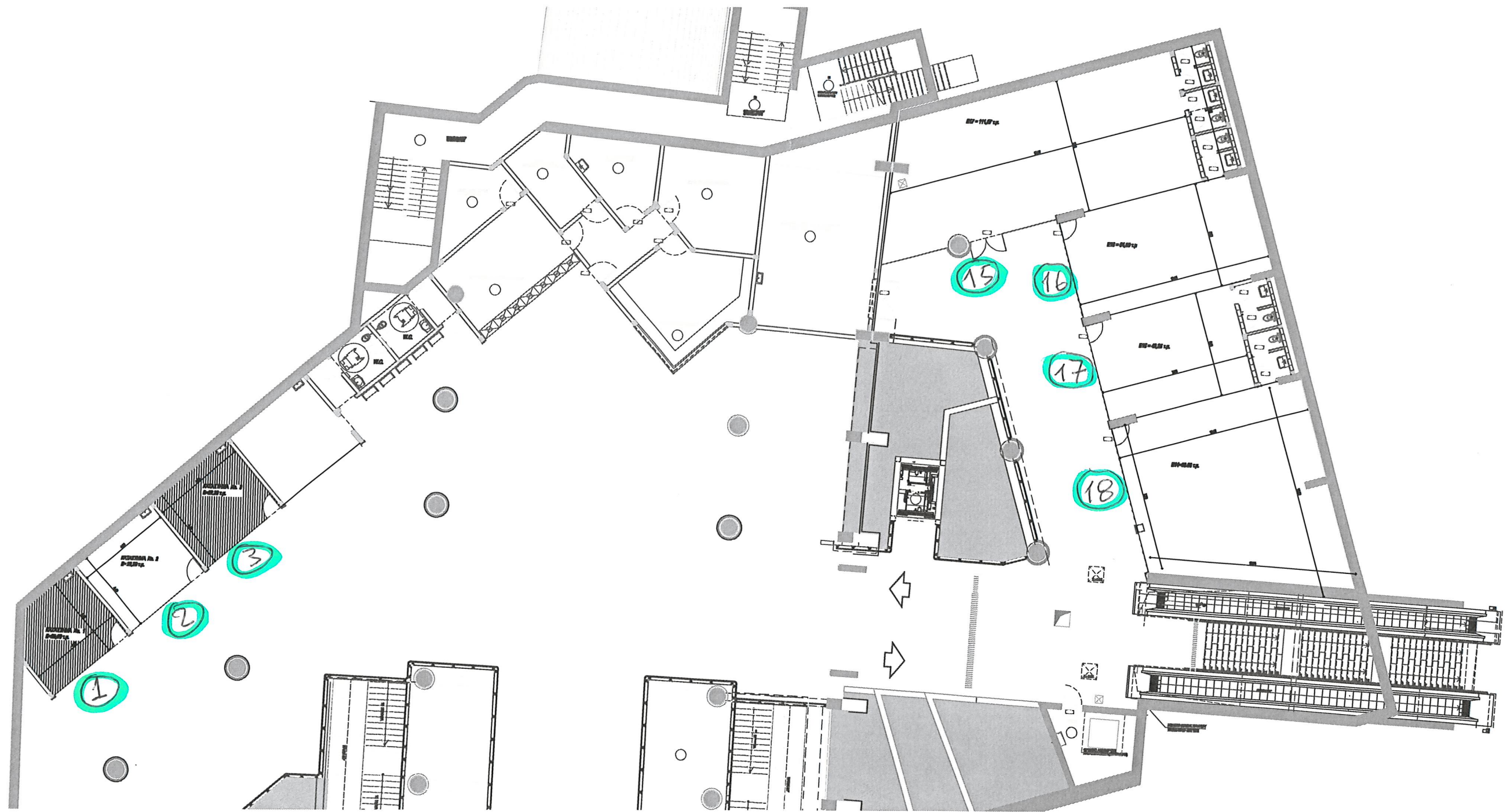

ΣΤΑΘΜΟΣ ΑΓΙΟΣ ΑΝΤΩΝΙΟΣ

Προς Ανδρούσα

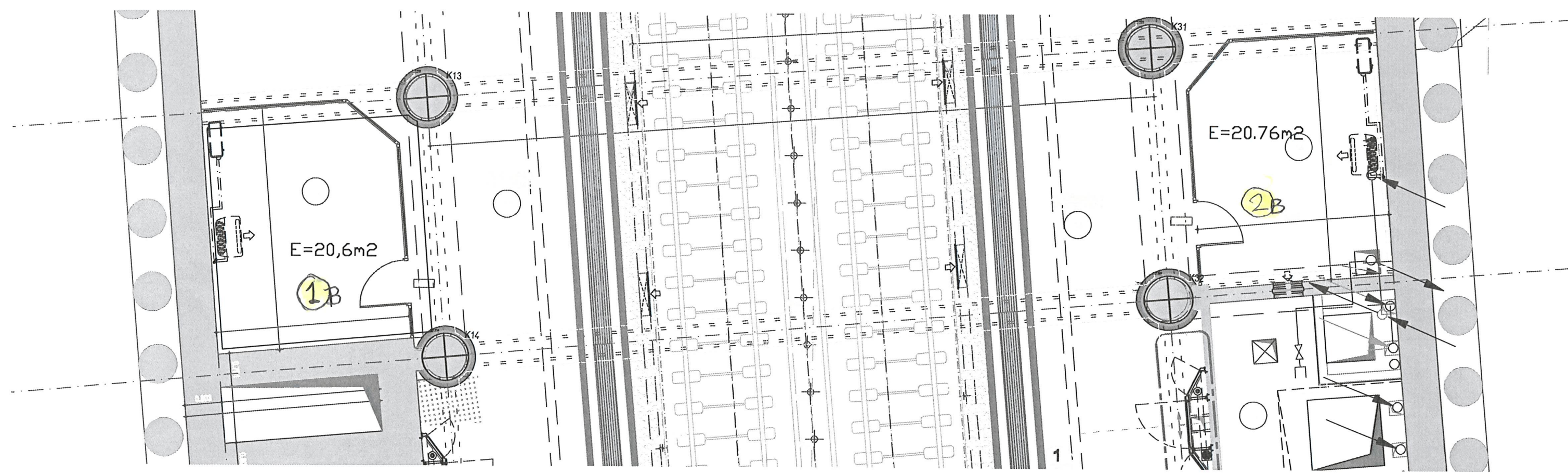

↓
Προς Σύνδεση

ΣΤΑΘΜΟΣ ΑΓΙΟΣ ΑΝΤΩΝΙΟΣ